

AFFAIRES SOCIALES

C.C.A.S.
Salle du Jardin
Public à la maison
des associations,
entrée par le parc
03 23 97 86 52

- **Banque Alimentaire** - les jeudis 8 et 22 février 2024 de 13h30 à 17h30.
- **Permanences** - les jeudis 1er et 15 février 2024 de 15h00 à 17h00.

VIE ASSOCIATIVE

Don du sang



FEVRIER 2024



EN 1 MOT !

EDITO



Chères capelloises, chers capellois,

Après un début d'année dense, tant au niveau national qu'au niveau local, le mois de février est déjà bien avancé. Ce mois sera notamment consacré à l'achèvement des travaux aux logements le Relais mais également à la programmation des travaux que nous nous sommes fixés. La réfection de la façade et de la toiture de l'église débutera dans les prochains jours.

L'aire de jeux située à proximité de la médiathèque est provisoirement retirée, le temps que les travaux du City Stade soient réalisés. Vous pourrez profiter de l'intégralité des équipements dès le mois d'avril.

L'engagement fort voire prioritaire de notre Municipalité est la sécurité routière. Soucieux de maintenir un cadre de vie agréable, vous trouverez dans ce bulletin un questionnaire relatif à la (re)mise à double sens de la rue du Mont Gourmet. Le vieux bourg est devenu un lieu de passage routier fréquent et le trafic y est devenu important avec une vitesse de circulation souvent supérieure à celle autorisée. En tant qu'acteurs de votre territoire, je vous invite à formuler votre avis qui sera pris en compte lors de la prochaine réunion de Conseil Municipal.

Je vous souhaite une bonne lecture de ce nouveau numéro.

Johann WERY

Maire de La Capelle
Vice-président de la Communauté de Communes de la Thiérache du Centre en charge de la mutualisation et de la communication

INFOS - CONTACT

MAIRIE DE LA CAPELLE
34 rue du Général de Gaulle 02260 LA CAPELLE
03 23 97 52 00 - mairie@villedelacapelle.fr - www.lacapelle02.fr
Ville de La Capelle



L'année 2023 pour COALLIA fut dense encore en termes d'accueil, d'accompagnement, d'activités. Nous avons clôturé cette année autour d'un vrai repas de fêtes pour que chacun puisse profiter de la joie de Noël comme il se doit. Nous remercions encore M. CHIVORET pour le don d'un sapin de Noël. Nous remercions également Mme DESIMEUR et Mme CLAEYS qui permettent à nos familles démunies de bénéficier de colis alimentaires ; les restos du Cœur de Le Nouvion en Thiérache pour leur aide précieuse également ; Tac tic animation avec qui nous avons tissé des liens étroits ; la fromagerie du Nouvion en Thiérache pour son don hebdomadaire de fromages . Cette année, mon équipe et moi même souhaiterions ouvrir les portes de notre structure (en juin) lors d'une fête des voisins : cela permettrait de lever certaines idées reçues et de passer un agréable moment.

Betty AMOEDO, Cheffe de service



Tennis de Table



CARNAVAL

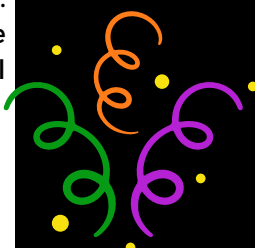

INFOS COMMUNE



Ateliers à la médiathèque
La nuit de la lecture le 23 janvier



Atelier de cosmétiques



Après-midi jeux de société



LUNDI 26 FÉVRIER
Après-midi jeux de société
DE 14H À 16H
À partir de 6 ans
Inscriptions en médiathèque

Initiation au crochet et tricot



MERCREDI 28 FÉVRIER
DE 14H30 À 16H00
INSCRIPTIONS EN
MÉDIATHÈQUE

INITIATION au CROCHET et TRICOT

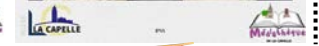

Cérémonie

Le 5 décembre- journée nationale d'hommage aux Morts pour la France pendant la guerre d'Algérie et les combats du Maroc et de la Tunisie

Permanences en mairie

Programme d'intérêt Général
du Pays de Thiérache

03 23 98 19 17

PERMANENCES 2024
Les permanences sont

OPAH-RU MULTISITES

1^{er} MARDI DU MOIS

Guise (Mairie)	10h - 12h30
----------------	-------------

2^e MARDI DU MOIS

Hirson (Maison France Services)	8h30 - 10h
Saint Michel (Mairie)	10h30 - 12h

3^e MARDI DU MOIS

La Capelle (Mairie)	10h - 12h
Vervins (Mairie)	14h - 15h30

4^e MARDI DU MOIS

Rozoy-sur-Serre (Mairie)	8h30 - 10h
Montcornet (Mairie)	10h30 - 12h



VOUS AVEZ DÉJÀ IMAGINÉ CRÉER VOTRE ENTREPRISE

Et si on en parlait?

PERMANENCES GRATUITES, AVEC OU SANS RENDEZ-VOUS
À LA MAIRIE DE LA CAPELLE

1 FÉVRIER 2024 DE 9H À 12H
25 MARS 2024 DE 14H À 16H30

Un conseiller vient à votre rencontre pour échanger sur votre envie d'entreprendre, vous aider à formaliser votre projet de création et répondre à vos questions.

ABGE PICARDIE
Appui aux entrepreneurs

Projet financé par :

Laure Hussenon
laure.hussenon@abge-picardie.org
0624595966

Dispositifs régionaux



Mardi 23 janvier après-midi s'est déroulée une réunion à l'initiative du Conseil Régional à destination des élus des communes de la Thiérache du Centre sur les dispositifs ACTes et sur les aides de la Région pour les particuliers.

Les agriculteurs à La Capelle



Les 25 et 26 janvier, la circulation a été légèrement modifiée. En effet, les agriculteurs se sont mobilisés et ont organisé une opération "escargot".

Micro Folie Mobile à la Médiathèque - Bilan

Du 28 novembre au 24 janvier, la micro folie mobile a pris place à la médiathèque. Les divers ateliers proposés ont attiré 550 personnes (écoles / groupes et particuliers).

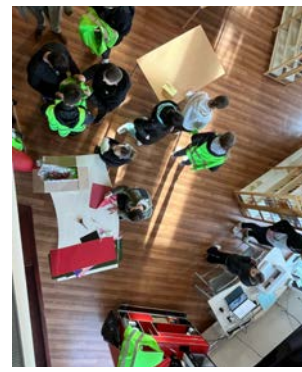

Abattage de frênes dans le cadre de la sécurisation du Bastion royal



TRAVAUX

Environnement

Installer des nichoirs à mésanges dans votre jardin contribue à la lutte contre les chenilles processionnaires. Réservez dès à présent votre nichoir à la mairie. Ce dispositif est offert par la fédération régionale des chasseurs.

CIVISME

Il est toujours déplorable de constater que certaines personnes ne ramassent pas les déjections canines de leur compagnon à 4 pattes. La propreté est l'affaire de tous et ce n'est pas aux agents de la commune de nettoyer tous les déchets laissés dans les rues. Ensemble, soyons responsables.

J'ai un chien... Je m'en occupe

J'aime mon village ! J'aime mon chien ! Je le tiens en laisse ! Je ramasse ses crottes

RAPPEL : Les chiens même tenus en laisse ne sont pas autorisés dans le cimetière.



L'ARNA de passage à La Capelle
Dimanche 4 février, c'est sur la place de la Demi-lune que s'étaient donnés rendez-vous les marcheurs de l'Association Randonnée Nature Amitié Boué Thiérache. A leur retour, un café offert par la commune les attendait.

Les Vieilles Godasses - Marche
Dimanche 31 mars 2024 : Départ à 8h30 Place de la Demi-Lune
Contacts :
M. Deleuze 07 83 92 34 12
Mme Hulin 06 52 42 34 12



LA CAPELLE

L'aire de jeux sera de nouveau ouverte après les travaux d'aménagement du city stade

Merci de votre compréhension